Au (Sieg) ► Siegen Hbf
Zugausfall und Schienenersatzverkehr

RE 9

Nacht 26./27. Oktober 2021
Nacht 27./28. Oktober 2021

Aufgrund von Reinigungsarbeiten fallen in den o.g. Nächten einzelne Züge der Linie RE 9 zwischen Au (Sieg) ► Siegen Hbf aus. Als Ersatz verkehren Busse. Bitte berücksichtigen Sie dies bei Ihrer Reiseplanung – Vielen Dank! Die Details entnehmen Sie bitte der folgenden Tabelle:

Fahrtrichtung Siegen Hbf				
Linie / Bus	RE 9	BUS	RE 9	BUS
Zugnummer	10933	🚌	10935	🚌
Verkehrstage	26./27.10.	26./27.10.	27.10.	27.10.
			28.10.	28.10.
Au (Sieg) ab	~~23:17~~	23:22	~~0:16~~	0:22
Etzbach	~~23:20~~	23:26	~~0:20~~	0:26
Wissen/Sieg	~~23:24~~	23:41	~~0:24~~	0:41
Niederhövels	~~23:29~~	23:49	~~0:29~~	0:49
Scheuerfeld	~~23:34~~	23:58	~~0:34~~	0:58
Betzdorf (Sieg)	~~23:39~~	0:08	~~0:38~~	1:08
Kirchen	~~23:43~~	0:15	~~0:43~~	1:15
Brachbach	┼	0:28	┼	1:28
Niederschelden	~~23:52~~	0:33	~~0:51~~	1:33
Eiserfeld (Sieg)	~~23:55~~	0:40	~~0:54~~	1:40
Siegen Hbf an	~~0:00~~	0:49	~~1:00~~	1:49

~~23:00~~ = Zug-/Haltausfall

Schienenersatzverkehr	Haltestelle
Au (Sieg)	Haltestelle Bahnhof
Etzbach	Haltestelle Bogenstraße
Wissen (Sieg)	Haltestelle Bahnhof
Niederhövels	Ersatzhaltestelle Hauptstraße (B 62)
Scheuerfeld	Ersatzhaltestelle in der Industriestraße
Betzdorf (Sieg)	Zentraler Omnibusbahnhof (ZOB)

Schienenersatzverkehr	Haltestelle
Kirchen	Haltestelle Bahnhof
Brachbach	Mudersbach Haltestelle Meisenweg
Niederschelden	Haltestelle Bahnhof
Eiserfeld (Sieg)	Haltestelle Bahnhof
Siegen Hbf	Busbahnof (ZOB) - Bussteig E

Die Fahrradmitnahme ist in den Ersatzbussen nur sehr eingeschränkt möglich.

Ihre Informationsmöglichkeiten mit detaillierten Fahrplänen für Ihre Reise

- Internet — bahn.de/reiseauskunft
  bauinfos.deutschebahn.com für Züge der DB
- App „DB Navigator“ — oder App „DB Bauarbeiten“ für Züge der DB
- DB Fahrscheinautomaten — Schaltfläche „Fahrplanauskunft“
- Bauhotline DB Regio NRW — 0202 515 62 515
- Bitte beachten Sie auch eventuell vorhandene alternative Angebote der kommunalen Verkehrsbetriebe

Mit diesem QR-Code zur Reiseauskunft unter www.bahn.de

Wir fahren im Auftrag von:

Nahverkehr Rheinland

SPNV-Nord
Wir bewegen die Region

P.R-NW-M2 Re

Schienenersatzverkehr

Au (Sieg) – Haltestelle Bahnhof

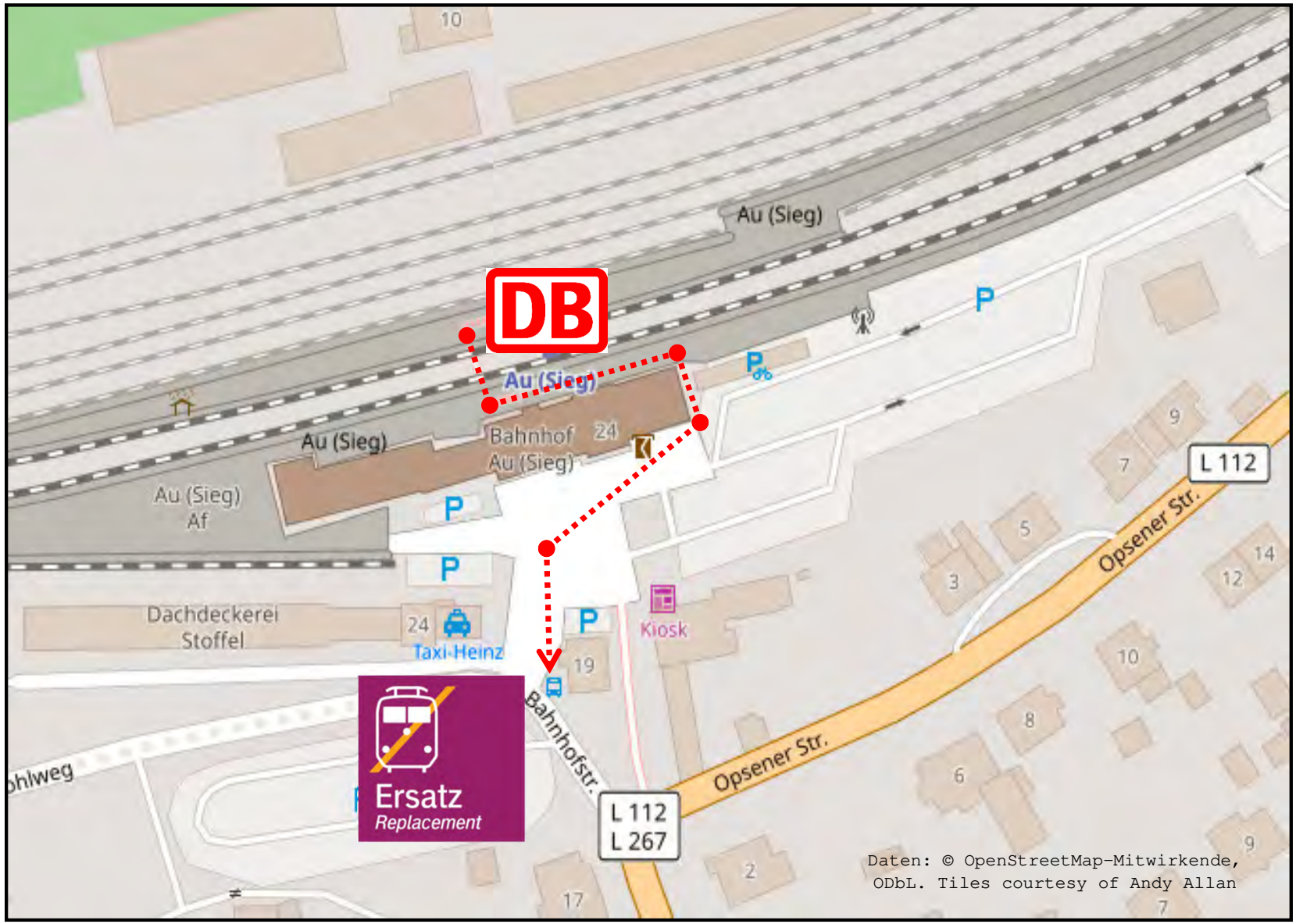

Legende:
Fußweg zum Halteplatz für den Schienenersatzverkehr

Ihre Informationsmöglichkeiten:

Internet:
bauinfos.deutschebahn.com

Bauhotline DB Regio NRW:
0202 515 62 515

Schienenersatzverkehr

Etzbach – Haltestelle Bogenstraße

Legende:
Fußweg zum Halteplatz für den Schienenersatzverkehr

Ihre Informationsmöglichkeiten:

Internet:
bauinfos.deutschebahn.com

Bauhotline DB Regio NRW:
0202 515 62 515

Schienenersatzverkehr

Wissen (Sieg) – Haltestelle Bahnhof

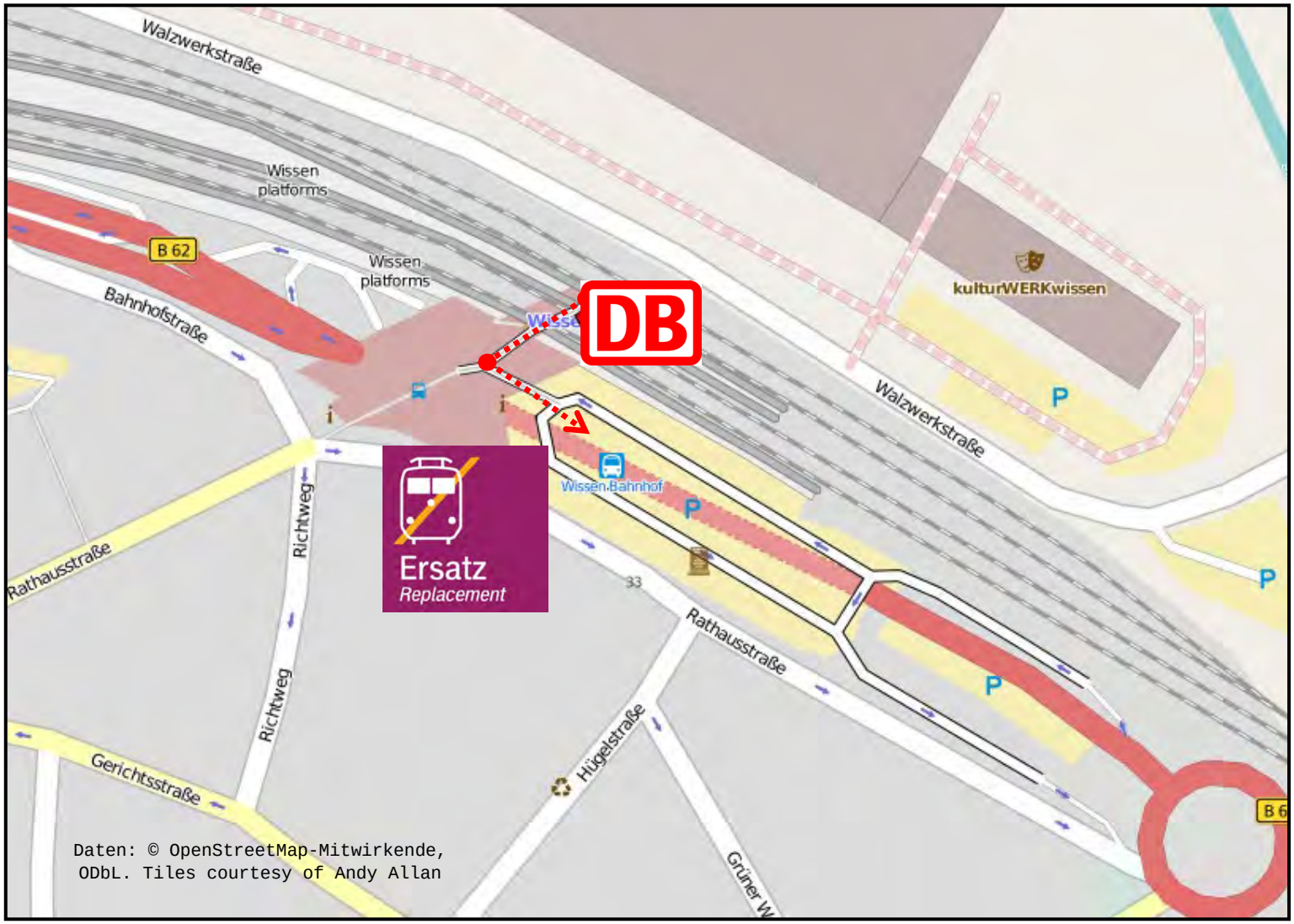

Legende:
Fußweg zum Halteplatz für den Schienenersatzverkehr

Ihre Informationsmöglichkeiten:

Internet:
bauinfos.deutschebahn.com

Bauhotline DB Regio NRW:
0202 515 62 515

Schienenersatzverkehr

Niederhövels – Ersatzhaltestelle „Hauptstraße“ (B 62)

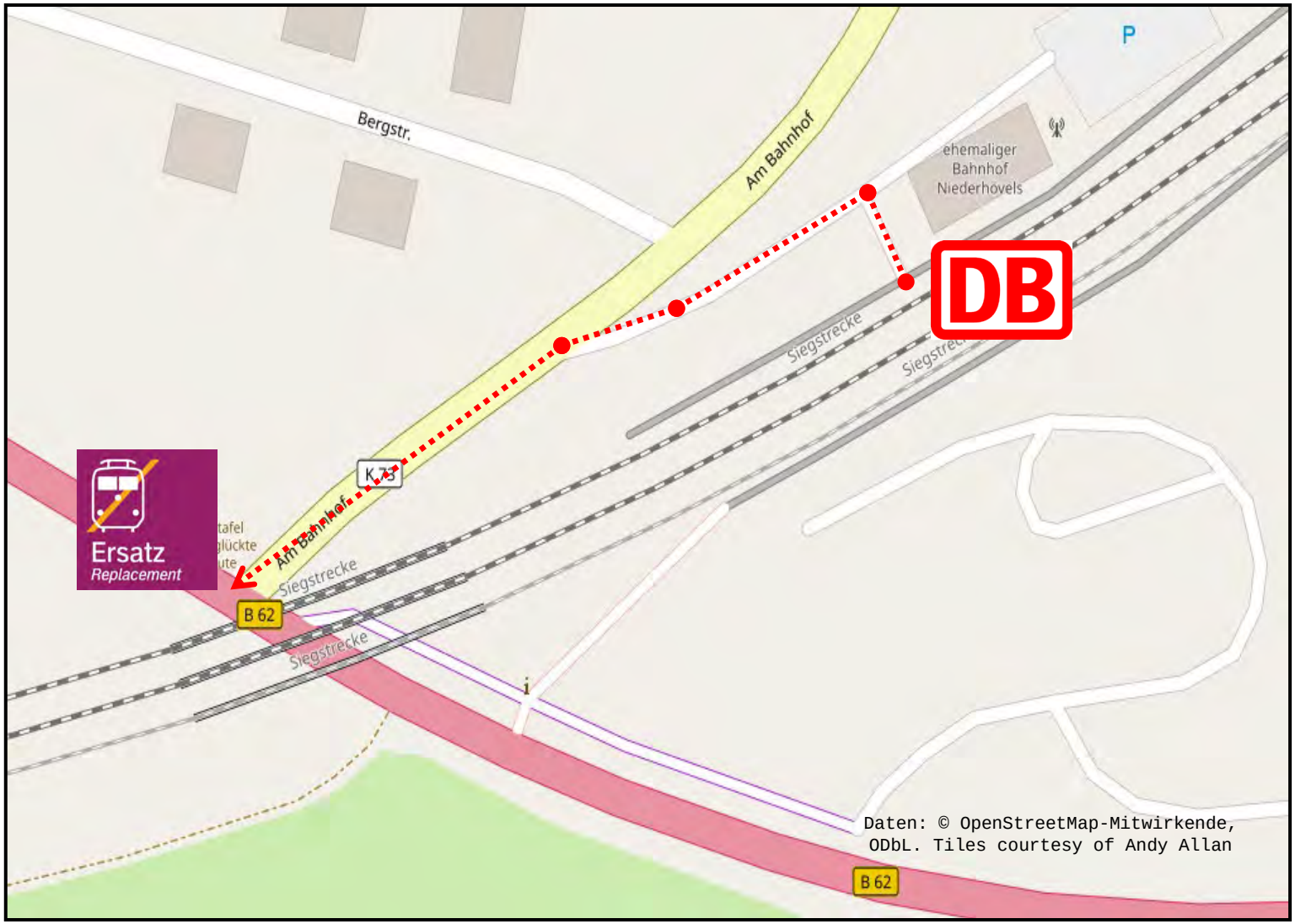

Legende:
Fußweg zum Halteplatz für den Schienenersatzverkehr

Ihre Informationsmöglichkeiten:

Internet:
bauinfos.deutschebahn.com

Bauhotline DB Regio NRW:
0202 515 62 515

Schienenersatzverkehr

Scheuerfeld – Ersatzhaltestelle in der Industriestraße

Legende:
Fußweg zum Halteplatz für den Schienenersatzverkehr

Ihre Informationsmöglichkeiten:

Internet:
bauinfos.deutschebahn.com

Bauhotline DB Regio NRW:
0202 515 62 515

Schienenersatzverkehr

Betzdorf (Sieg) – Zentraler Omnibusbahnhof (ZOB)

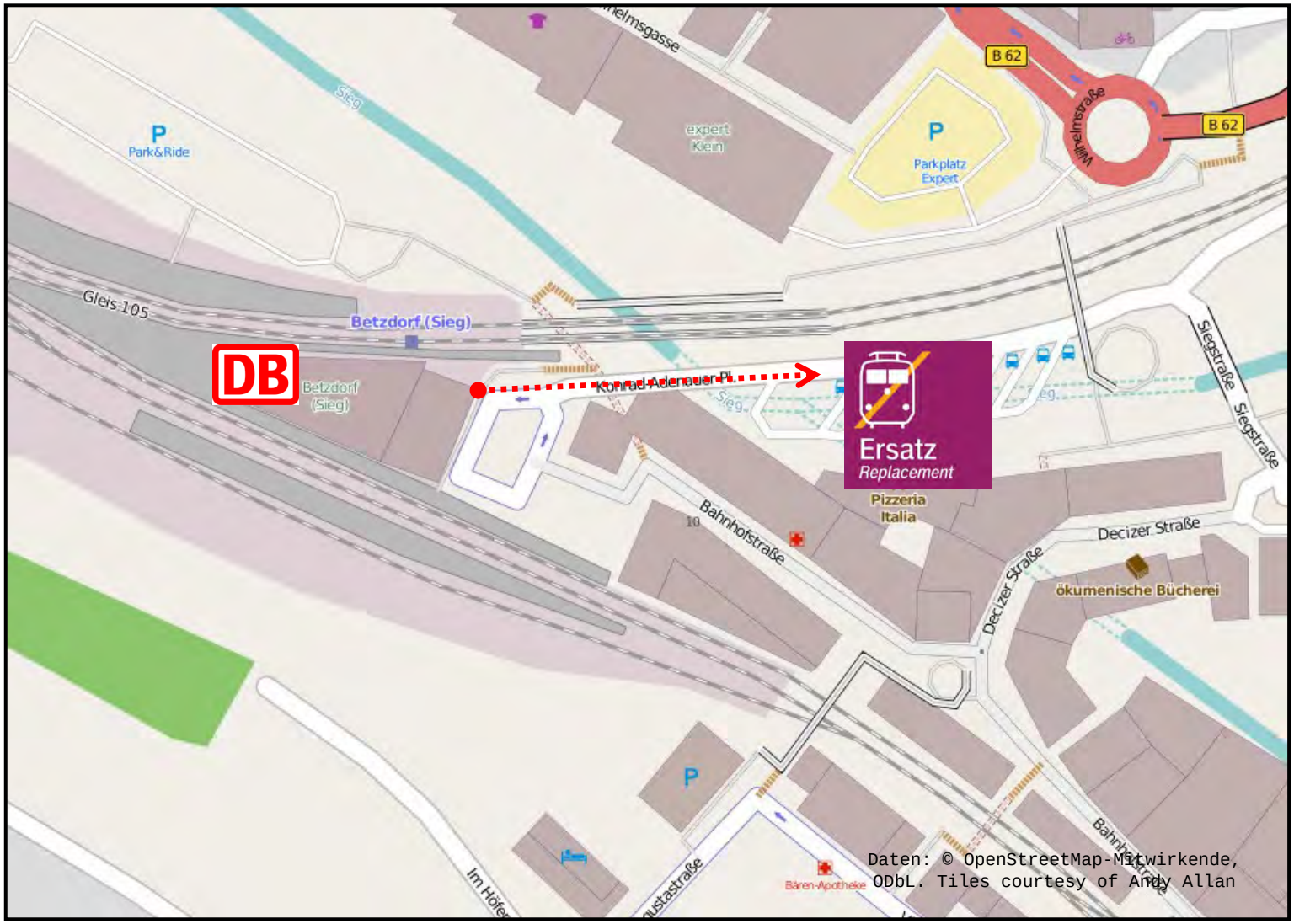

Legende:

Fußweg zum Halteplatz für den Schienenersatzverkehr

Ihre Informationsmöglichkeiten:

Internet:
bauinfos.deutschebahn.com

Bauhotline DB Regio NRW:
0202 515 62 515

Schienenersatzverkehr

Kirchen (Sieg) – Haltestelle Bahnhof

Legende:
Fußweg zum Halteplatz für den Schienenersatzverkehr

Ihre Informationsmöglichkeiten:

Internet:
bauinfos.deutschebahn.com

Bauhotline DB Regio NRW:
0202 515 62 515

Schienenersatzverkehr

Brachbach – Mudersbach Haltestelle Meisenweg

Legende:
Fußweg zum Halteplatz für den Schienenersatzverkehr

Ihre Informationsmöglichkeiten:

Internet:
bauinfos.deutschebahn.com

Bauhotline DB Regio NRW:
0202 515 62 515

Schienenersatzverkehr

Niederschelden – Haltestelle Bahnhof

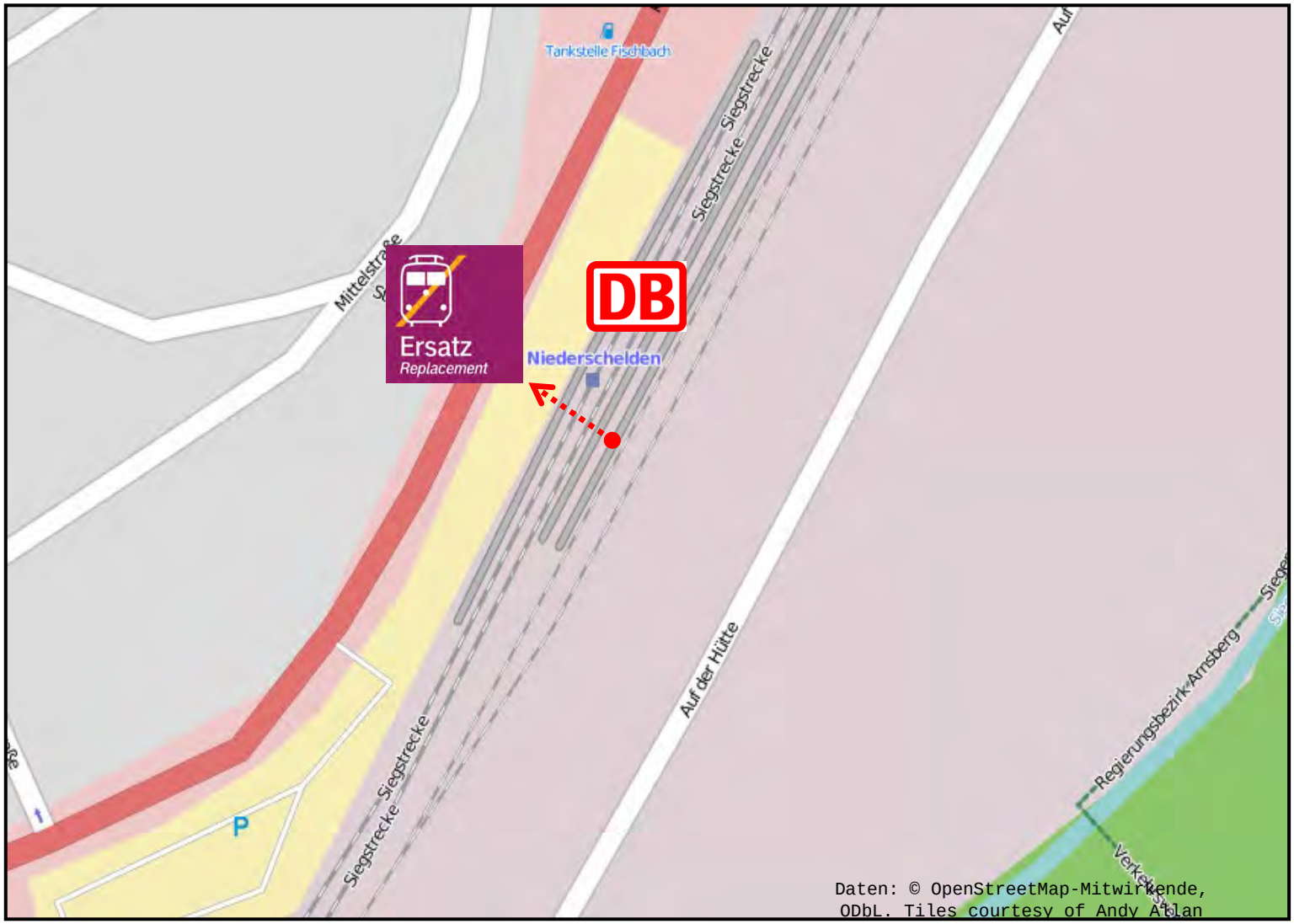

Legende:
Fußweg zum Halteplatz für den Schienenersatzverkehr

Legende:
Fußweg zum Halteplatz für den Schienenersatzverkehr

Ihre Informationsmöglichkeiten:

Internet:
bauinfos.deutschebahn.com

Bauhotline DB Regio NRW:
0202 515 62 515

Schienenersatzverkehr

Eiserfeld (Sieg) – Haltestelle Bahnhof

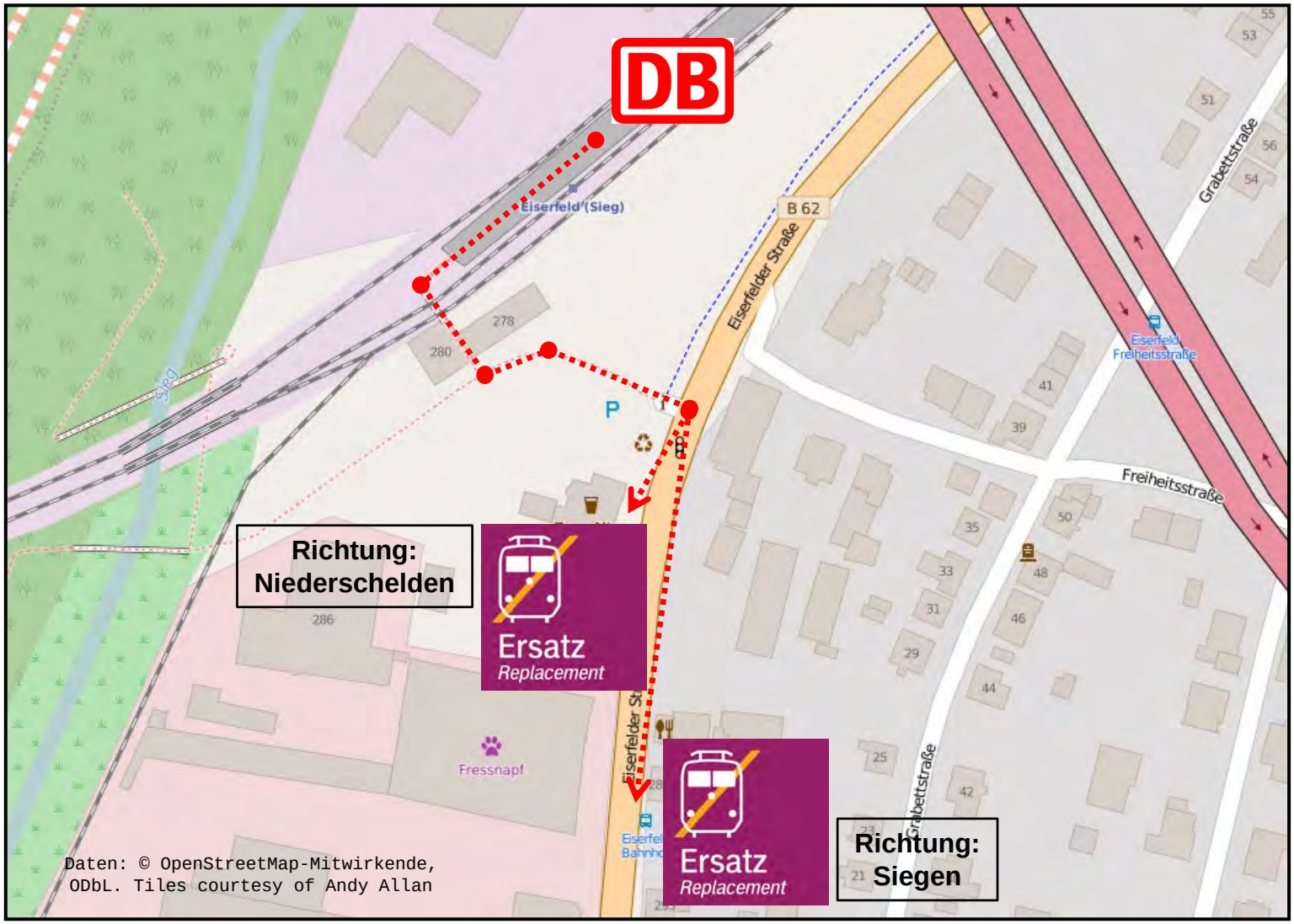

Legende:
Fußweg zum Halteplatz für den Schienenersatzverkehr

Ihre Informationsmöglichkeiten:

Internet:
bauinfos.deutschebahn.com

Bauhotline DB Regio NRW:
0202 515 62 515

Schienenersatzverkehr

Siegen Hbf – Zentraler Omnibusbahnhof ZOB (Bussteig E)

Legende:
Fußweg zum Halteplatz für den Schienenersatzverkehr

Ihre Informationsmöglichkeiten:

Internet:
bauinfos.deutschebahn.com

Bauhotline DB Regio NRW:
0202 515 62 515