

Zugangsstelle: Lennestadt-Meggen

Allgemeine Informationen der Zugangsstelle:

Strecke: Siegen-Finntrop-Werdohl-Hagen	Zugangsstelle in Betrieb:	ja
Art der Zugangsstelle: Bahnhof	Eröffnung:	-
Abkürzung gem. DS 100/2: EMEG	Einstellung der SPNV-Bedienung:	-
Bahnnummer DB AG: 4024	Wiederaufnahme der SPNV-Bedienung:	-
Netz-Zugehörigkeit: West	Erneute Einstellung der SPNV-Bedienung:	-
Lage der Zugangsstelle: zentral	ehemalige Bezeichnung der Zugangsstelle:	-

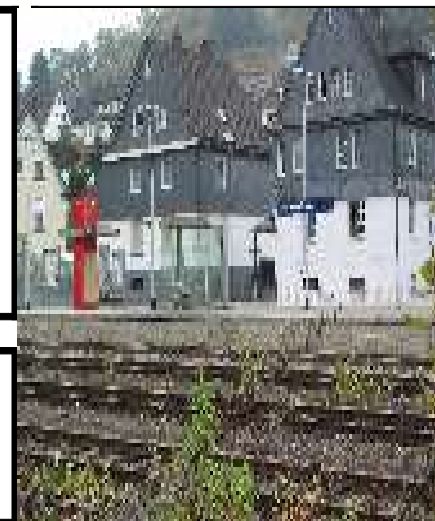

Territoriale Zugehörigkeit:

Landkreis: Olpe
 Gemeinde / **Stadt**: Lennestadt
 Ortsteil: Meggen

Personenverkehr:

Produkte	Betrieb DB	Betrieb NE	Eisenbahnverkehrsunternehmen:
Fernverkehr			
RE			
RB	RB 91		DB Regio (DLB) RB 91/Abellio RB 91

Fahrkarten:

Fahrkartenerwerb an der Zugangsstelle möglich:
 ja

Bemerkungen / Sonstiges:

NVP Kategorie IV
 SPS Kategorie 6
 MOF abgeschlossen

Umfeld:

Busbahnhof (ZOB) nein	Busverknüpfung: nein	Taxi: nein	Kiss+Ride: nein	Park+Ride nein	Bike+Ride nein
--------------------------	-------------------------	---------------	--------------------	-------------------	-------------------

Aufkommen im Personenverkehr (Ein- und Aussteiger):

Werktags: 196 Samstags: 114 Sonn- u. Feiertags: 100 Tagesdurchschnitt: 168 Jahresdurchschnitt: 61.420

Zugangsstelle: Lennestadt-Meggen

Allgemeines

Anzahl Bahnsteige:	davon genutzt:	Anzahl Bahnsteigkanten:	davon genutzt:
1M	1	2	2



Bahnsteigausstattung:

Zugzielanzeiger: ja	Beleuchtung: ja
Gleisnummernschilder: nein	Lautsprecher: ja
Wegeleitsystem: nein	Sitze auf dem Bahnsteig ja
Warnstreifen: ja	insgesamt: ?
Blindenleitstreifen: ja	davon unter Bahnsteigdach: ?
Fahrkartenautomaten: ja	Kofferkulis: nein
Nahverkehr: ja	Uhr: ja
Fernverkehr: ja	Notrufsäule: nein
Witterungsschutz: ja	Infosäule: nein
Anzahl der Sitze: ?	Videoüberwachung: ?
Bahnsteigdach: ?	Abfallbehälter: ja
Länge: ?	Infovitrine: ja
Bahnsteighalle: nein	DB PlusPunkt ja (klein)

Bahnsteigzugang:

barrierefreier Zugang:	-
ebenerdig:	-
ebenerdig gleisquerend:	-
Tunnel/Unterführung:	ja
Brücke:	-

Bahnsteigbelag:

Asphalt:	-
Pflaster:	ja
Beton:	-
Sand/Kies:	-
unbefestigt:	-



Bahnsteigzugangshilfen:

Treppe:	Rampe:	Rolltreppe:	Aufzug:	Gepäcktransportband:	Fahrradschieberinne:
ja	nein	nein	nein	nein	nein

Bemerkungen/Sonstiges:

MOF-Maßnahme beendet

Bahnsteigaushänge:

Ankunftsplan: nein	Abfahrtsplan: ja	SPNV-Netz nein	VGWS-Netz nein
sonstige Aushänge:	?		

Zugangsstelle: Lennestadt-Meggen

Übersicht Bahnsteige:

Gleis/Bahnsteig:	1,2 / 1M			
Länge gesamt:	190m			
Länge nutzbar:	150m			
Höhe bis:	76cm			
Breite:	?			
Bahnsteigart:	Mittel			
Bahnsteigbelag:	Pflaster			
Zugang:				
Treppe:	ja			
Rampe:	nein			
Fahrradschiene:	nein			



Bemerkungen / Sonstiges:

Empty text area for notes or additional information.

Zugangsstelle: Lennestadt-Meggen

Situation der Anbindung:

Situation Fußweganbindung, Querungshilfen etc.:
Fußweganbindung vorhanden

Situation Fahrrad anbindung (Radwege etc.)
Fahrradanbindung vorhanden

Situation Straßenanbindung (Straßenkategorie, Verkehrsregelung etc.)
Straßenanbindung durch innerörtliche Straße vorhanden, Wegweisung vorhanden

Parken am Bahnhof (Park + Ride)

Ortsbesichtigung

Standort 1

Standort 2

Lagebeschreibung:

Entfernung Bahnsteig:

Stellplatzanzahl:

Parkmöglichkeiten:

Behindertenstellplätze:

Beschilderung:

Oberflächenbefestigung:

Markierung:

Beleuchtung:

Bewachung:

Bewirtschaftung:

Gebühren:

Bemerkungen / Sonstiges:

Zugangsstelle: Lennestadt-Meggen

Foto	Foto	Foto
------	------	------

übriger ÖPNV		kein Verknüpfungspunkt SPNV / Bus gem. NVP					
Linien-Nr.:	Lagebeschreibung	Haltestellenname	Haltestellenart	ZOB	Entfernung Bahnsteig	Übergangszeit	Wetterschutz
R 94	Bundesstr. B 236	Meggen Vetter	Bushaltestelle	nein	200 m	ca 5 Min.	nein

Fahrradverkehr (Bike+Ride)		nicht vorhanden			
Lagebeschreibung	Plätze (gesamt)	mit Dach	Entf. Bstg	B+R beschildert	

Situation der Anbindung der B+R-Plätze entfällt

Situation Fußweganbindung, Querungshilfen etc.

Zugangsstelle: Lennestadt-Meggen

Allgemeines:

Vorplatz vorhanden: nein Telefon: nein Briefkasten: nein Uhr: nein Anzahl Sitzplätze: 0

Informationsangebot:

ZWS-Info-Anlage: nein SPNV-Info Tafel: nein sonstige SPNV-Info: nein Umgebungsplan: nein dynamische Fahrgastinfo: nein
 kom. Wegeleitsystem: nein Stadtplan nein Wanderwegweiser: nein

Ausstattung:

Fahrkartenautomat: nein Serviceeinrichtung: nein WC
 Fahrkartenausgabe: nein vorhanden: nein
 behindertengerecht:
 Gebühren:



Verknüpfungsfunktion:

Busverknüpfung: nein Vorfahrt nein Taxi: nein
 Mietwagen: nein Anzahl Taxistellplätze: 0

Bemerkungen / Sonstiges:

z. B. Serviceeinrichtungen, Imbiß auf dem Vorplatz, Hotel u. Gastronomie angrenzend, Restaurant, Shops etc.

nicht vorhanden

Zugangsstelle: Lennestadt-Meggen

Erneuerungsbedarf gemäß Nahverkehrsplan

Erneuerungsbedarf an Zugangsstelle:

Haltestellenkennzeichnung:

Haltestellenbezeichnung (Name)

Richtungsangabe/Laufweg

Abfahrtszeit

Linienbezeichnung

Geografische Information:

Vitrine für Stadt-, Umgebungs, Liniennetzplan

Fahrgastinformation:

Vitrinen für Fahrplan- und Tarifinformation

Gleisbezeichnung

Uhr

Lautsprecher

Dynam. Abfahrtinformation

Wegeleitsystem

Aufenthaltsflächen:

Wetterschutz/Bahnsteigüberdachung

Beheizter Warteraum

Sitzgelegenheit

Beleuchtung

Abfallbehälter

Zu-/Abgang:

Stufenfrei, behindertengerecht

Erneuerung

Bahnhofsumfeld (EG etc.)

Bahnsteighöhe in Zentimeter

Ausbau von Verknüpfungsanlagen:

Park + Ride
zusätzl. Stellplätze

15

Bike + Ride
zusätzl. Stellplätze

7

Zugangsstelle: Lennestadt-Meggen

